

Клинический случай ортодонтического лечения с помощью аппарата **Motion 3D Class II** и эластопозиционера

ДО ЛЕЧЕНИЯ

ПОСЛЕ ЛЕЧЕНИЯ

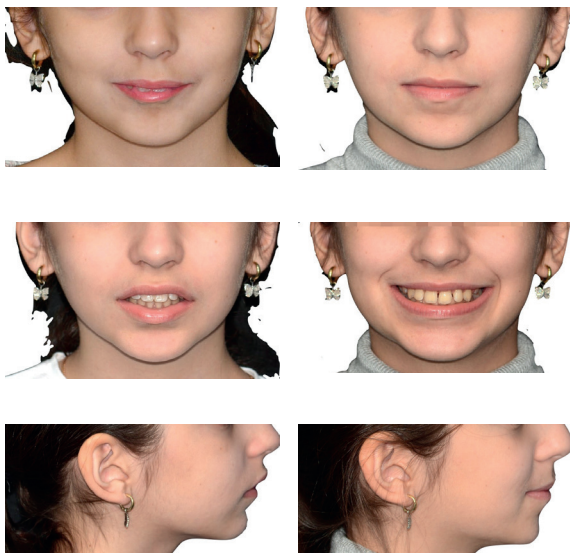

Врач: профессор Попов С.А.
Возраст пациента: 10 лет

До лечения: дистальный сменный прикус, протрузия фронтальной группы зубов на верхней челюсти, сагиттальная щель 5 мм, тремы на верхней челюсти.

После лечения: прикус физиологический. Дальнейшее ортодонтическое лечение будет проводиться в соответствии с возрастом пациента.

Узнайте у своего врача-ортодонта насколько эффективным будет ваше лечение с **Motion 3D!**

ОБЪЕДИНЯЯ ЛУЧШИХ ОРТОДОНТОВ



CARRIERE[®]
MOTION 3D™



www.aestelior.ru



+7 (812) 610-05-67

info@aestelior.ru

@aestelior



AESTELIOR
INNOVATIVE ORTHODONTICS

АППАРАТ CARRIERE MOTION 3D –

прорыв в ортодонтии



Аппарат для лечения сагиттальных аномалий II и III класса является первым этапом ортодонтического лечения пациентов

SAGITTALFIRST™

ПРИНЦИП ДЕЙСТВИЯ АППАРАТА CARRIERE MOTION 3D

Аппарат Motion 3D помогает достичь I класса за счет:

- ротации первого верхнего моляра вокруг небного корня
- дистализации верхнего бокового сегмента (от клыка/первого премоляра до первого моляра)



Аппарат применяется в самом начале лечения перед установкой брекетов/элайнеров, когда конкурирующие силы отсутствуют и пациент наиболее точно выполняет рекомендации. Carriere Motion 3D позволяет проводить дистализацию моляров и премоляров в среднем на 3-6 миллиметров.

MOTION 3D CLASS II

Шарнир для контролируемой ротации моляров

Гладкая низкопрофильная дуга для комфорта ваших пациентов

Основание с контуром, соответствующее анатомии зуба для надежной фиксации



MOTION 3D CLASS III

Изгиб в центральном и дистальном сегменте, позволяющий адаптировать аппарат под анатомическое строение и мягко осуществить передвижение

Высокая гибкость и упругость препятствует деформации

Простые и надёжные точки фиксации

Стальной крючок для фиксации эластиков

Обратите внимание, что к аппарату MOTION 3D подходят только эластики Carriere Motion Force 1 и 2



ПРЕИМУЩЕСТВА АППАРАТА CARRIERE MOTION 3D:

- Значительное сокращение общего срока лечения до 12-18 месяцев
- Лечение без удаления зубов и использования мини-винтов
- Улучшение лицевых признаков пациента уже в начале лечения
- Идеален для растущих пациентов
- Фиксация аппарата на первом приеме за 15 минут
- Уменьшение количества посещений пациента
- Повышение кооперации с пациентом

ИМЕЮТСЯ ПРОТИВОПОКАЗАНИЯ. ПЕРЕД ПРИМЕНЕНИЕМ НЕОБХОДИМО ПРОКОНСУЛЬТИРОВАТЬСЯ СО СПЕЦИАЛИСТОМ.